



Construcciones y Servicios Integrales COSERI S.A de C.V.

José Gonzalo De La Fuente Velázquez Representante Legal



Misión

EJECUTAR TODOS LOS TRABAJOS CON SERIEDAD, HONESTIDAD Y PROFESIONALISMO; EN TIEMPO, COSTO Y CALIDAD. CAPACITAR NUESTRO CAPITAL HUMANO, Y PROCURAR SIEMPRE UN AMBIENTE LABORAL SANO Y SEGURO. CONTRIBUIR AL CUIDADO DEL MEDIO AMBIENTE.

Visión

SER UNA EMPRESA LIDER POR LA CALIDAD Y MAGNITUD DE SUS OBRAS, Y POR LA SATISFACCIÓN DE SUS CLIENTES.

Sobre nosotros

Conoce nuestra misión y visión





Nuestra Historia

ANTECEDENTES

COSERI ES UNA CONSTRUCTOR DEDICADA A LA CONTRUCCIÓN DE OBRAS CIVIL Y ELECTROMECHANICA DESDE EL AÑO 2018, CUENTA CON UN EQUIPO DE PROFESIONALES Y TÉCNICOS CON AMPLIA EXPERIENCIA EN ESTE CAMPO. LA DEDICACIÓN Y PROFESIONALISMO QUE SE LE DA A CADA UNO DE LOS PROYECTOS U OBRAS QUE SE REALIZAN NOS POSICIONAN COMO UNA EMPRESA CONSTRUCTORA DIFERENTE, CAPAZ Y CONFIABLE.

TRAYECTORIA

A LO LARGO DE SU TRAYECTORIA, SE HAN LLEVADO A CABO OBRAS DE DIVERSOS TIPOS, TANTO EN EL SECTOR PUBLICO COMO PRIVADO DEL ESTADO DE TABASCO, Y JALISCO, SIENDO LOS TRABAJOS DE VIAS TERRESTRES LOS MAS EJECUTADOS HASTA EL MOMENTO, TALES COMO, OBRAS DE DRENAJE SANITARIO Y PLUVIAL, AGUA POTABLE, TERRACERÍAS, PAVIMENTACIÓN, INFRAESTRUCTURA, BACHEO SUPERFICIAL, CONSTRUCCIÓN DE GUARNICIONES, BANQUETAS Y OBRAS ELECTRICAS. GESTIONES ANTE CFE Y ELABORACION DE INFORMES AMBIENTALES

The background image is a composite. The top half shows a tall yellow construction crane against a clear blue sky. The bottom half shows a wooden desk with various items: a tablet displaying a modern glass skyscraper, a yellow hard hat, a blue smartphone, a calculator, and some rolled-up blueprints. The text 'PRESENTACIÓN PERSONAL' is overlaid on the right side of the image.

PRESENTACIÓN PERSONAL

conoce más sobre nuestra experiencia y enfoque en la industria de la construcción

¿Quiénes Somos?

Construcción y Servicios Integrales COSERI es una empresa comprometida con la calidad y la excelencia en el sector de la construcción. Con una sólida experiencia en proyectos para empresas paraestatales, nos destacamos por nuestra dedicación a garantizar resultados duraderos y satisfactorios a precios altamente competitivos.

Nuestro Enfoque:

- Compromiso con la calidad y costos competitivos.
- Soluciones técnicas óptimas y materiales de primera calidad.

Nuestra Fortaleza:

- Personal altamente capacitado y maquinaria especializada.
- Excelencia en la satisfacción de las necesidades de los clientes.

Capital Humano:

- Selección cuidadosa y capacitación continua del equipo.
- Éxito comprobado en proyectos a lo largo de la República Mexicana.
- En resumen, nos enorgullece proporcionar servicios especializados, priorizando la satisfacción del cliente, la competitividad y el respeto al medio ambiente. Nuestro objetivo es seguir creciendo y superando desafíos en el sector de la construcción, manteniendo siempre la excelencia en cada proyecto que emprendemos.



Organigrama

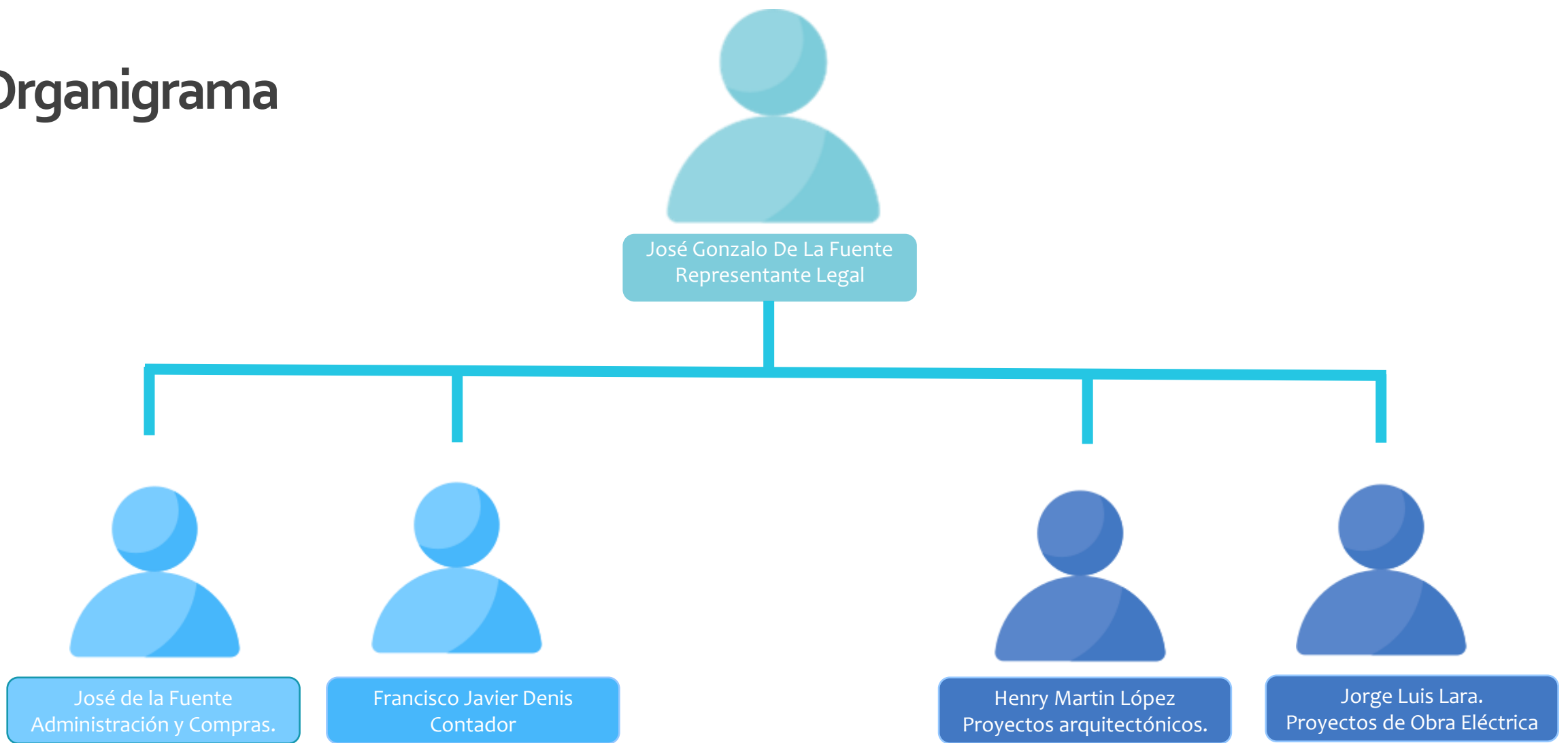

Nuestros Servicios



Construcción de Obra civil



Participamos en proyectos de ingeniería civil:
Remodelaciones
Naves industriales
Edificación
Sistemas de drenaje y alcantarillado
Gestión ante el infonavit

Construcción de Obra Vialidad

tenemos en nuestro CV Proyectos de ingeniería vial como:
Reconstrucción de carretera
Pavimentación
Conservación de caminos
Conservación y Construcción de caminos y puentes



Servicios de Construcción e Infraestructura para el Sector Energético

Proyectos para el suministro de energía eléctrica de alta, media y baja tensión, nuestro personal está altamente capacitado para el trabajo y cumplen con todas las normativas de seguridad.

Instalación de Aislamiento Térmico

Obra Civil

Suministro de Transformadores

Gestoría ante CFE

Redes de Alumbrado publico

Construcción de Red eléctrica



Suministro de materiales.

La importancia de no tener que preocuparte por nada, nosotros también suministramos los materiales para tu obra.



Cuenta con nosotros, también tenemos en renta la maquinaria y el equipo necesario para tus construcciones. Vehículos ligeros y suministro de material de perforación. También tenemos en renta vehículos ligeros y suministro de material de perforación



Estudio y análisis de impacto en inmuebles en las áreas de exploración sísmica.

Protege lo que te importa, hacemos estudios sísmicos para prever y así reducir los desastres producidos por los temblores.

Manifestación de impacto ambiental

Estudio y Exploración sísmica

Daños máximos observables		Anotar la clave de entropiso (N1, N2, ..., S1...)									
Tipo de daño y características	Columnas	Trabes	Muros		Contraviento	Conexiones					
			mampostería	de concreto							
1- Colapso / daño generalizado											
2- Grietas inclinadas (por cortante)											
3- Grietas normales al eje (por flexión)											
4- Aplastamiento concr. y barras expuestas											
5- Fractura refuerzo longitudinal											
6- Fractura refuerzo transversal o estribos											
7- Pandeo de barras a compresión											
8- Pandeo de placas											
9- Pandeo global o inestabilidad											
10- Falla de soldadura											
11- Falla de conectores (tornillos/remaches)											
12- Corrosión del acero											
Armado del elemento (de concreto)											
Distancia entre estribos / atiesadores											
Sección del elemento											
Ejemplos de datos que se pueden recabar:	$b \times h / \emptyset$	$b \times h / d \times b_r / t_r$	$t, h \times b_c$	t	$b \times h / d \times b_r / t_r$	$b \times h$					

Servicio de Vehículos para el transporte de Personal.

Confíe en nuestra flota de vehículos seguros y confortables para el transporte de personal, asegurando desplazamientos eficientes y fiables para su equipo en todo momento.

Supervisión y Asistencia técnica

Confíe en nuestra experiencia y compromiso para una supervisión y asistencia técnica excepcionales, garantizando el éxito y la calidad de su proyecto en cada etapa del proceso de construcción.



Ingeniería de Procesos

Maximice la eficiencia y optimice su producción con nuestro enfoque especializado en ingeniería de procesos, diseñado para impulsar su negocio hacia el éxito y la rentabilidad sostenible.



DRO y Corresponsables

Confíe en nuestra experiencia como DRO y corresponsables para garantizar el cumplimiento de las normativas y la excelencia en la ejecución de su proyecto, asegurando la integridad estructural y la seguridad de cada obra.

HVAC

Garantizamos ambientes confortables y eficientes a través de soluciones especializadas en sistemas de HVAC, asegurando un control óptimo de la temperatura y la calidad del aire en sus espacios, tanto residenciales como comerciales.

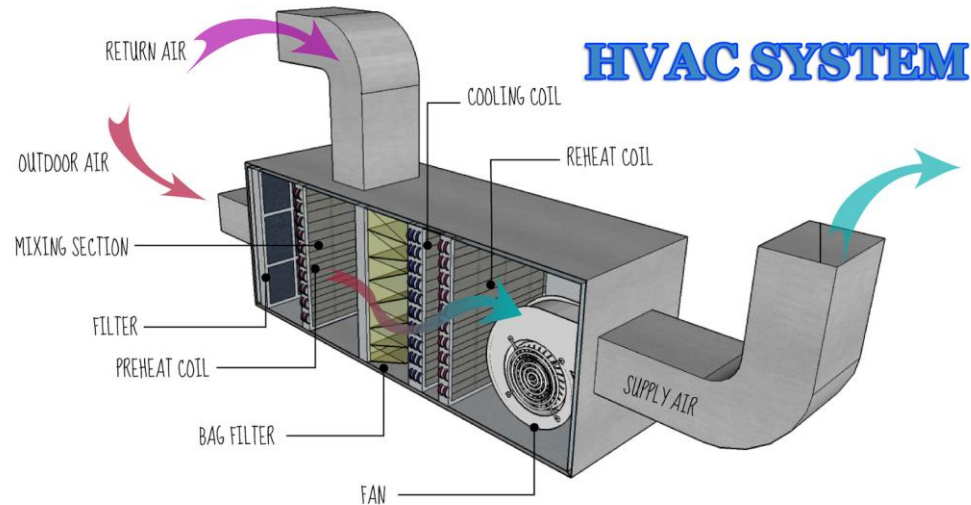

Ingeniería Civil y Estructural

Construyendo sobre una base de conocimientos sólidos y experiencia probada, ofrecemos soluciones de ingeniería civil y estructural innovadoras y confiables, diseñadas para garantizar la integridad y la excelencia en cada proyecto de construcción.

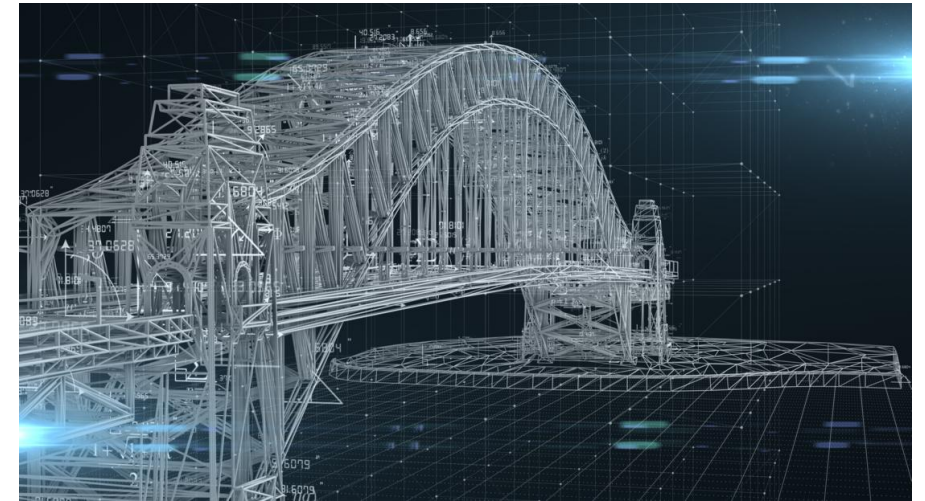

Telecomunicaciones

Conéctese con el futuro a través de nuestras soluciones de telecomunicaciones innovadoras y confiables, diseñadas para mejorar la conectividad y potenciar el rendimiento de su negocio en la era digital.

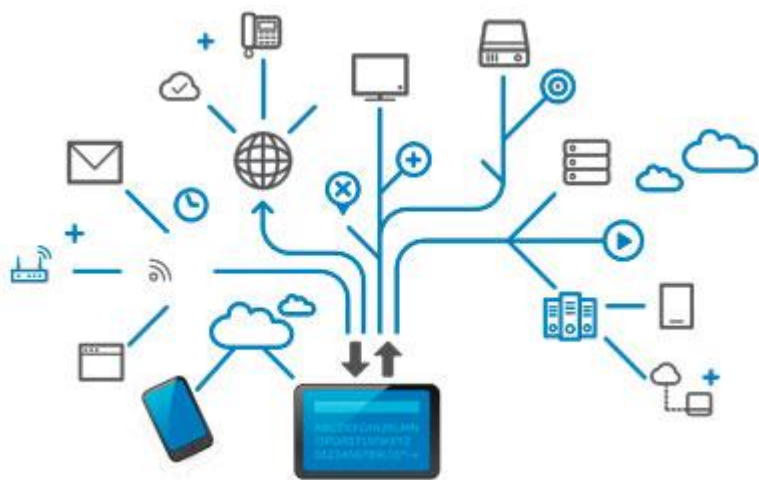

Arquitectura

Transformamos ideas en espacios excepcionales a través de nuestra pasión por la innovación arquitectónica y nuestro compromiso con el diseño funcional y estético, creando entornos inspiradores y únicos para su estilo de vida y negocio.



Servicios de mantenimiento

Es mejor el servicio preventivo que el correctivo, para eso, cuenta con COSERI.

Mantenimiento de pintura

Análisis de integridad

Instrumentación

Impermeabilización



Construcción de obra mecánica/ eléctrica

Construcción de:
construcción de red contraincendios

Tanques

Tubería

Sistemas de bombeo

Medición

SantBlas





Nuestra Trayectoria

Trabajos Realizados

CENTRO, SCT TABASCO, DIRECCION DE CARRETERAS ALIMENTADORAS. | SEPTIEMBRE 2018- DICIEMBRE 2018
RECONSTRUCCION DEL CAMINO: LA ARGENTINA – DESVIACION VIA CORTA, CARDENAS HUIMANGUILLO. DEL KM 4+000 AL KM 9+300

SECRETARIA DE COMUNICACIONES Y TRANSPORTES, CENTRO S.C.T. "OAXACA" RESIDENCIA GENERAL DE CARRETERAS ALIMENTADORAS. | FEBRERO 2019 - MARZO 2019.
RECONSTRUCCION DEL CAMINO: SAN PABLO HUIXTEPEC - SAN JOSE GUELATOVA DE DIAZ - SANTA GERTRUDIS. DEL KM 0+000 AL KM 5+000

SECRETARIA DE COMUNICACIONES Y TRANSPORTES, CENTRO S.C.T. "OAXACA" RESIDENCIA GENERAL DE CARRETERAS ALIMENTADORAS. COORDINACIÓN F.O.N.D.E.N. | MARZO 2019 – JUNIO 2019
TRABAJOS DE EMERGENCIA EN EL PUENTE " MONTE NEGRO" PRESENTANDO DAÑOS SEVEROS EN LA SUPERESTRUCTURA DEBIDO A LA INSUFICIENCIA HIDRAULICA, UBICADO EN EL CAMINO PLAYA VICENTE, VER., - MONTENEGRO - SANTIAGO JOCOTEPEC; TRAMO: MONTE NEGRO - RIO MANSO; KM. 8+534
CONSTRUCTORA SANTANDREU S.A DE C.V. | JULIO 2018 – SEPTIEMBRE 2018
CONSTRUCCION DE ALCATARILLADO TIPO CAJON, ELABAORACION DE GUARNICION Y BARDA PERIMETRAL. OBRA AMPLIACION AUTOPISTA VILLAHERMOSA - LA ISLA

Trabajos Realizados

BBVA ZONA SUR. DIRECCION DE OBRAS Y PROYECTOS GRUPO BOVIS S.A DE C.V | NOVIEMBRE 2020 – MARZO 2021
REMODELACION DE BANCOMER PLAZA LAS AMERICAS, CENTRO TABASCO.

BBVA ZONA SUR, DIRECCION DE OBRAS Y PROYECTOS GRUPO BOVIS S.A DE C.V | ENERO 2021 – MARZO 2021
CONSTRUCCION DE RED ELECTRICA EN BAJA Y MEDIA TENSION. INCLUYE GESTION DE INICIO DE TRABAJOS HASTA CONTRATACION DE LA RED.

CFE DISTRIBUCIÓN ZONA ERMITA DIVISIÓN VALLE DE MÉXICO SUR | ABRIL 2020 - ENERO 2021
CAMBIO DE MEDIDORES DIGITALES Y MEDIA TENSIÓN

OBRAS PUBLICAS CUNDUACAN TABASCO | MARZO 2021 - JUNIO 2023
REHABILITACIÓN DE ASFALTO CON MEZCLA EN FRIO DE EJIDO RANCHO NUEVO KM 12+350 AL 14+780

OBRAS PUBLICAS CUNDUACAN TABASCO | AGOSTO 2021 - OCTUBRE 2023
DISEÑO Y CONSTRUCCIÓN DE LIENZO CHARRO MUNICIPAL

Trabajos Realizados

OBRAS PUBLICAS CUNDUACAN TABASCO | MAYO 2021 - AGOSTO 2023

OBRA DE DRENAJE SANITARIO CON TUBERÍA PEAD 18" COLONIA CENTRO CUNDUACAN

CFE DISTRIBUCIÓN ZONA ERMITA DIVISIÓN VALLE DE MÉXICO SUR | ABRIL 2020 - ENERO 2021

CAMBIO DE MEDIDORES DIGITALES Y MEDIA TENSIÓN

CONSTRUCTORA LOS CEDROS S.A DE C.V OBRA PARA DEPENDENCIA SEDATU | diciembre 2021

SUB-CONTRATO DE CONSTRUCCION DE INFRESTRUCTURA EN ESTADIO DE BEISBOL, CUNDUACAN, TABASCO

HAZARD CONTROL DE MEXICO SA DE CV | MARZO 2022 – MAYO 2022

MANEJO, HABILITADO E INSTALACIÓN DE SOPORTES PARA TUBERÍA CONTRA INCENDIO EN ESFERAS DE ALMACENAMIENTO PERTENECIENTES A "FABRICACIÓN DE ESFERAS DE ALMACENAMIENTO DE 20MBLS, PARA EL PROYECTO DE LA REFINERÍA DOS BOCAS, PARAÍSO TABASCO (E4)"

Trabajos Realizados

Mota-Engil México, S.A. de C.V. | VIGENTE
OBRAS DE DRENAJE SANITARIO, TENOSIQUE

Mota-Engil México, S.A. de C.V. | VIGENTE
OBRAS DE CANALIZACIONES FERROVIARIAS, TREN MAYA TRAMO 1

INGENIO AZUCARERO SANTA ROSALIA, S.A. de C.V. | DICIEMBRE 2022 - ABRIL 2023
REPARACIÓN DE CAMINOS Y ACCESOS



GALERIA DE FOTOS

Te invitamos a explorar una muestra de nuestra destacada cartera de proyectos realizados con éxito.







Gracias

Gonzalo De La Fuente



+52 933 111 2254



Coseri_serint@hotmail.com

